



# Anexo XIX – Mapa de Identificação dos Núcleos Urbanos Informais de Pirenópolis - GO



680000 690000 700000 710000 720000 730000 740000

8280000  
8270000  
8260000  
8250000  
8240000  
8230000  
8220000  
8210000

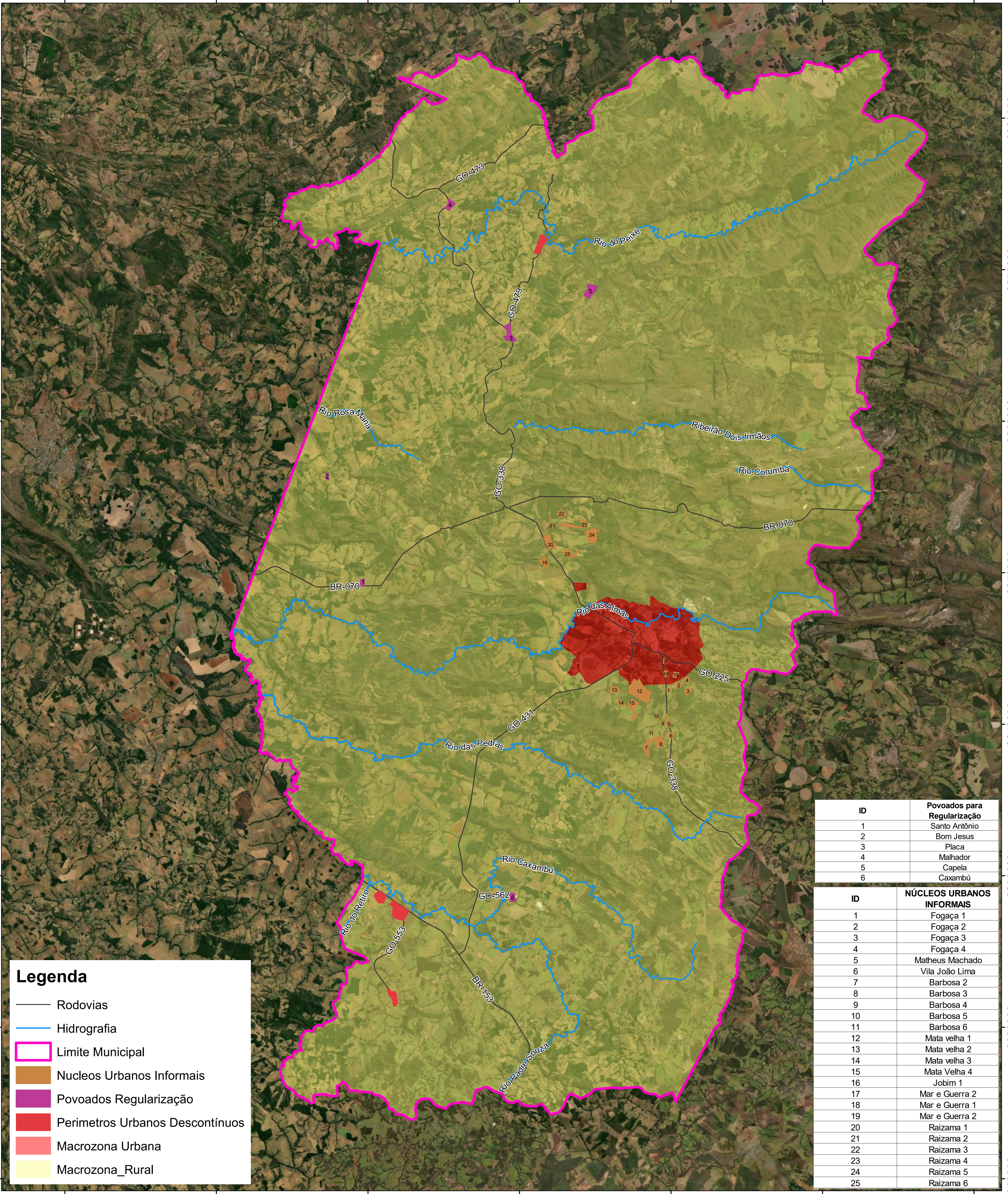

### Legenda

- Rodovias
- Hidrografia
- Limite Municipal
- Núcleos Urbanos Informais
- Povoados Regularização
- Perímetros Urbanos Descontínuos
- Macrozona Urbana
- Macrozona Rural

ID	Povoados para Regularização
1	Santo Antônio
2	Bom Jesus
3	Placa
4	Malhador
5	Capela
6	Caxambú

ID	NÚCLEOS URBANOS INFORMAIS
1	Fogaça 1
2	Fogaça 2
3	Fogaça 3
4	Fogaça 4
5	Matheus Machado
6	Vila João Lima
7	Barbosa 2
8	Barbosa 3
9	Barbosa 4
10	Barbosa 5
11	Barbosa 6
12	Mata velha 1
13	Mata velha 2
14	Mata velha 3
15	Mata Velha 4
16	Jobim 1
17	Mar e Guerra 2
18	Mar e Guerra 1
19	Mar e Guerra 2
20	Raizama 1
21	Raizama 2
22	Raizama 3
23	Raizama 4
24	Raizama 5
25	Raizama 6

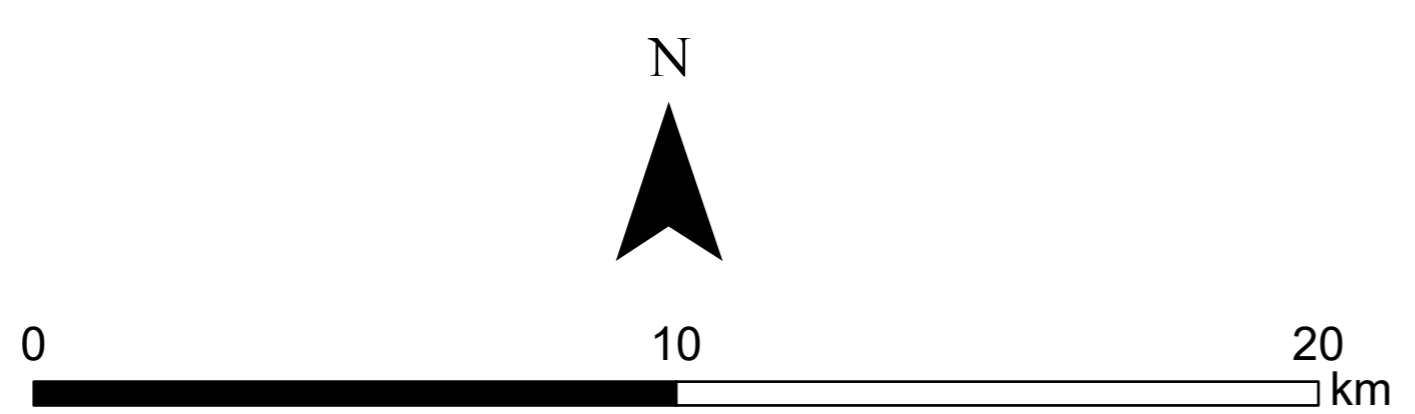

Projeção cartográfica: Universal Transversa de Mercator  
 Meridiano Central: 39° W. Gr.  
 Datum: Sirgas 2000  
 Responsável Técnico: João Paulo de Oliveira Ponce  
 Pirenópolis - GO - 2022



Nota técnica: mapa elaborado com dados secundários.  
 Fontes: IBGE, SIEG, SICAR.  
 Relevo: sombreado exagero vertical z=1

