



# Anexo I - Mapa de Macrozoneamento de Pirenópolis - GO



680000 690000 700000 710000 720000 730000 740000

8280000  
8270000  
8260000  
8250000  
8240000  
8230000  
8220000  
8210000

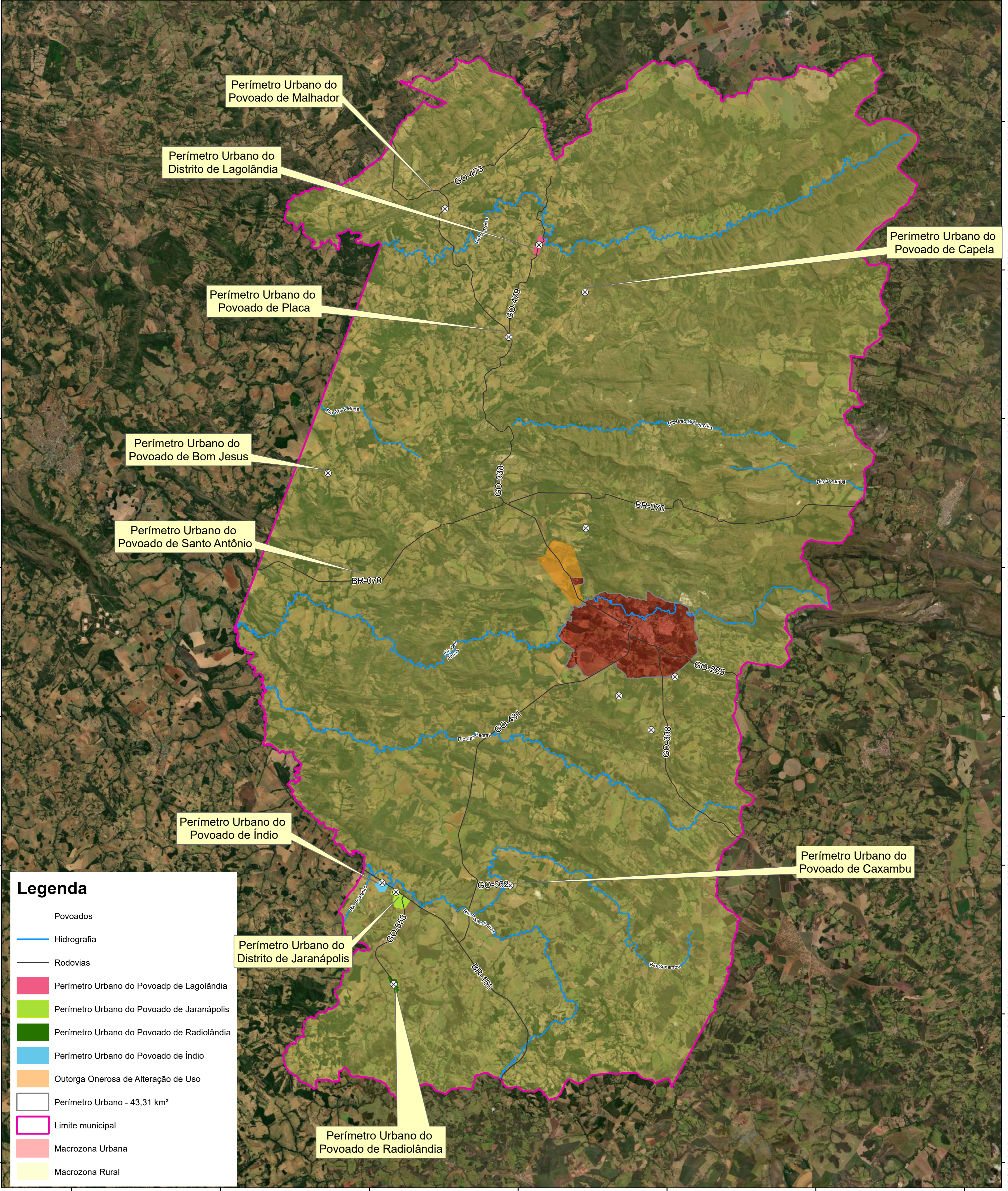

## Legenda

- Povoados
- Hidrografia
- Rodovias
- Perímetro Urbano do Povoado de Lagolândia
- Perímetro Urbano do Povoado de Jaranópolis
- Perímetro Urbano do Povoado de Radiolândia
- Perímetro Urbano do Povoado de Índio
- Outorga Onerosa de Alteração de Uso
- Perímetro Urbano - 43,31 km²
- Limite municipal
- Macrozona Urbana
- Macrozona Rural

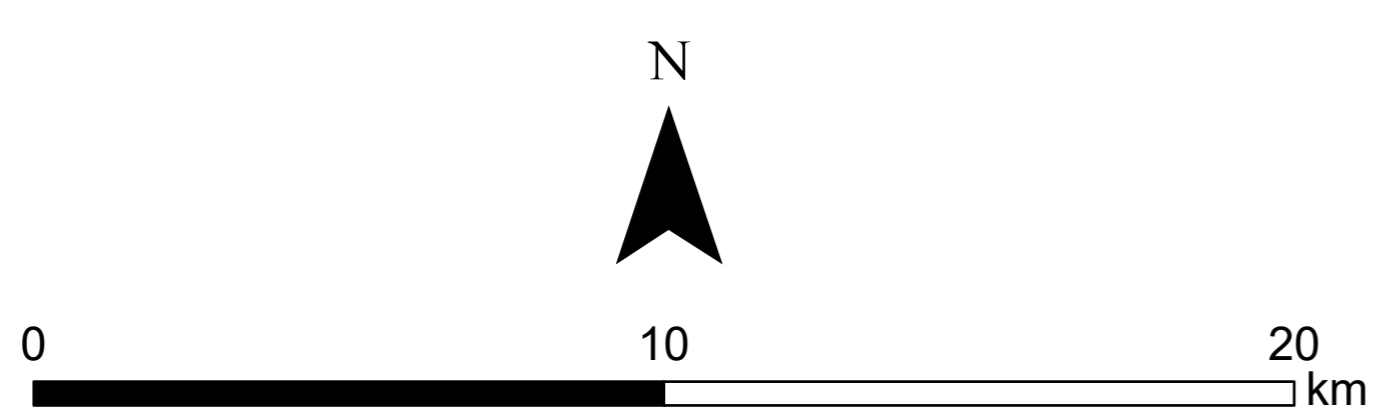

Projeção cartográfica: Universal Transversa de Mercator  
 Meridiano Central: 39° W. Gr.  
 Datum: Sirgas 2000  
 Responsável Técnico: João Paulo de Oliveira Ponce  
 Pirenópolis - GO - 2022



Nota técnica: mapa elaborado com dados secundários.  
 Fontes: IBGE, SIEG, SICAR.  
 Relevo: sombreado exagero vertical z=1

